

# MEDIÇÃO DE IMPACTO SOCIAL

PROJETOS PINHEIRO NETO ADVOGADOS

Agosto / 2018





## SUMÁRIO

### Projetos Apoio Financeiro

- 1 [ASSOCIAÇÃO ALFABETIZAÇÃO SOLIDÁRIA - ALFASOL](#)
- 2 [ASSOCIAÇÃO AMIGOS DO PROJETO GURI](#)
- 3 [ASSOCIAÇÃO PARA CRIANÇAS E ADOLESCENTES COM CÂNCER - TUCCA](#)
- 4 [ASSOCIAÇÃO PARCEIROS DA EDUCAÇÃO](#)
- 5 [HOSPITAL DE AMOR](#)
- 6 [INSTITUTO VERDESCOLA](#)
- 7 [VOCAÇÃO](#)

### Projetos Apoio Pro Bono

- 8 [INSTITUTO DE REINTEGRAÇÃO DO REFUGIADO - ADUS](#)
- 9 [ASSOCIAÇÃO MÉDICOS DA FLORESTA](#)
- 10 [STREET CHILD UNITED BRASIL](#)

PROJETOS  
APOIO FINANCEIRO

1

# ALFASOL

ASSOCIAÇÃO ALFABETIZAÇÃO SOLIDÁRIA

## DADOS GERAIS

LOCALIZAÇÃO SEDE: RUA PAMPLONA, 1005/4 ANDAR – JARDIM PAULISTA/SP

INÍCIO APOIO PINHEIRO NETO: 2004

ÁREA DE ATUAÇÃO: **EDUCAÇÃO**

PRINCIPAL PÚBLICO ATENDIDO: **JOVENS E ADULTOS**

BENEFICIADOS EM 2017: **5 MIL**

FUNCIONÁRIOS COM CARTEIRA ASSINADA: **ENTRE 21 E 50 PESSOAS**

ORÇAMENTO TOTAL: **R\$ 8 MILHÕES**

PERCENTUAL DOADO PELO MAIOR PATROCINADOR: **MENOS DE 30%**

APOIO PINHEIRO NETO 2017: **R\$ 130 MIL**

PERCENTUAL DO APOIO EM RELAÇÃO AO ORÇAMENTO: **1,6%**

## NA INTERNET

[www.alfasol.org.br](http://www.alfasol.org.br)

[www.facebook.com/AlfaSol](https://www.facebook.com/AlfaSol)

[www.instagram.com/alfasol](https://www.instagram.com/alfasol)



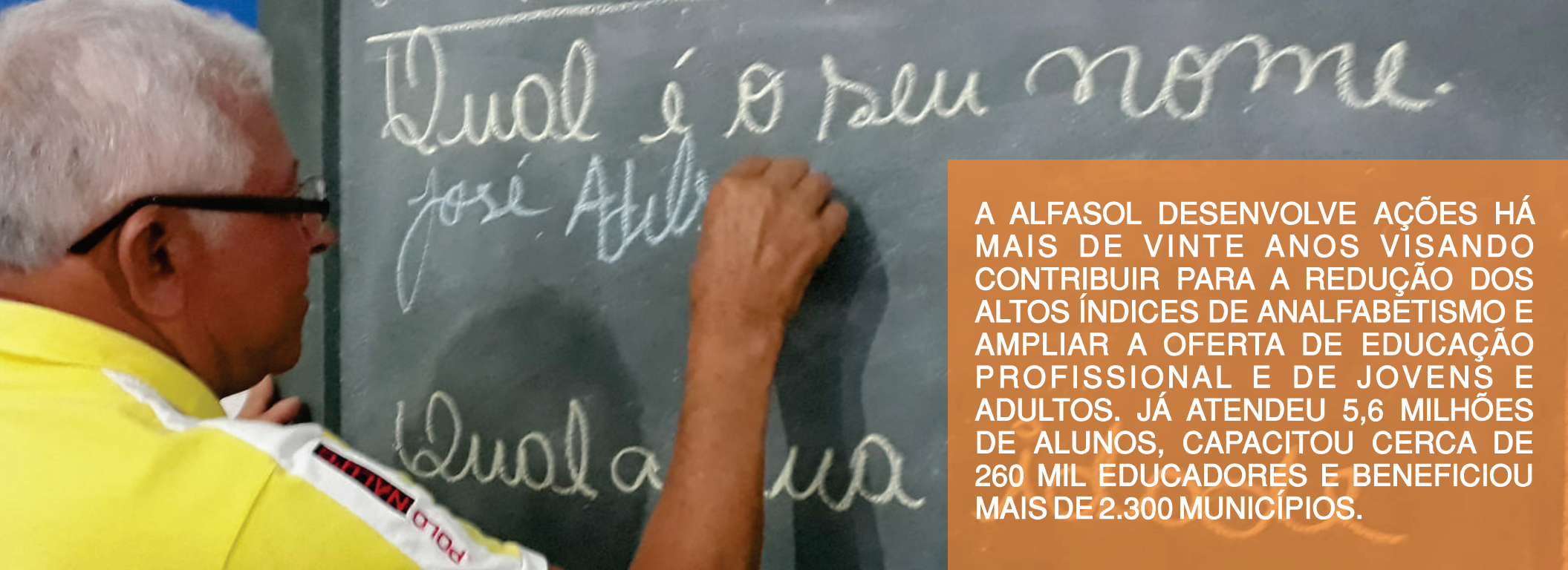

A ALFASOL DESENVOLVE AÇÕES HÁ MAIS DE VINTE ANOS VISANDO CONTRIBUIR PARA A REDUÇÃO DOS ALTOS ÍNDICES DE ANALFABETISMO E AMPLIAR A OFERTA DE EDUCAÇÃO PROFISSIONAL E DE JOVENS E ADULTOS. JÁ ATENDEU 5,6 MILHÕES DE ALUNOS, CAPACITOU CERCA DE 260 MIL EDUCADORES E BENEFICIOU MAIS DE 2.300 MUNICÍPIOS.

#### ATUALMENTE POSSUI 5 PROJETOS:

- **Alfabetização de jovens e adultos** (15 a 24 anos) que recebem também tratamento oftalmológico e nutricional;
- **Educação de jovens e adultos EJA** para o 1º e 2º segmentos, para quem não completou o ensino fundamental;
- **Capacitação para professores** da rede de ensino fundamental;
- **Educação profissional** através de cursos como comércio e varejo, logística, turismo, etc;
- **Cooperação técnica internacional** apoiando países como Moçambique, Guatemala e Cabo Verde, através da transferência de tecnologia social.



CAMPO DO BRITO (SE), COM 18 MIL HABITANTES, FICA A 1 HORA DE ARACAJÚ. SEGUNDO O CENSO 2010, 28% DA POPULAÇÃO ERA ANALFABETA, QUASE 7 VEZES MAIS DO QUE NA CIDADE DE SÃO PAULO (4,3%). FUI LÁ PARA CONHECER UM POLO DE ALFABETIZAÇÃO DE JOVENS E ADULTOS DA ALFASOL.

Givaneide trabalha em uma casa de farinha, onde a mandioca é transformada em farináceo. Ela fica de 3h às 11h descascando 600kg de mandioca pra ganhar R\$ 24. É o que faz há 30 anos, desde os 7, quando largou a escola porque a mãe não queria que pegasse ônibus a noite.

Não tem nenhum patrimônio. Foi aluna da Alfasol, aprendeu a escrever, e agora está na Escola de Jovens e Adultos. Seu sonho é concluir o segundo grau e estudar fonoaudiologia. Acorda às 2h todo dia para trabalhar, mas não deixa de fazer as lições. Não perde a novela das 9 por nada.

2



# ASSOCIAÇÃO AMIGOS DO PROJETO GURI

## DADOS GERAIS

LOCALIZAÇÃO SEDE: RUA FIDALGA, 92 – PINHEIROS/SP

INÍCIO APOIO PINHEIRO NETO: 2009

ÁREA DE ATUAÇÃO: CULTURA

PRINCIPAL PÚBLICO ATENDIDO: PESSOAS DE 6 A 21 ANOS

BENEFICIADOS EM 2017: 33 MIL

FUNCIONÁRIOS COM CARTEIRA ASSINADA: ACIMA DE 100

ORÇAMENTO TOTAL: R\$ 61.244.983,00

PERCENTUAL DOADO PELO MAIOR PATROCINADOR: MENOS DE 30%

APOIO PINHEIRO NETO 2017: R\$ 150 MIL

PERCENTUAL DO APOIO EM RELAÇÃO AO ORÇAMENTO: 0,2%

## NA INTERNET

[www.projetoguri.org.br](http://www.projetoguri.org.br)

[www.facebook.com/projetoguri](https://www.facebook.com/projetoguri)

[www.instagram.com/projetoguri](https://www.instagram.com/projetoguri)





A ASSOCIAÇÃO AMIGOS DO GURI FOI FUNDADA PARA FAZER A GESTÃO DO PROJETO GURI, INICIADO EM 1995 PELO GOVERNO DE SÃO PAULO. EM 2017 FORAM ATENDIDOS 33 MIL ALUNOS EM 342 POLOS QUE SE ESPALHAM PELO INTERIOR DE SÃO PAULO COM 9 CURSOS GRATUITOS LIGADOS A MÚSICA.

Promove educação musical nos períodos de contra turno escolar, por meio de cursos gratuitos de iniciação musical, canto, coral, instrumentos de cordas dedilhadas, cordas friccionadas, sopros, percussão, teclado e piano para crianças, adolescentes e jovens.

Em 2017, foram atendidos 33 mil “guris” nos 342 polos em municípios do Estado de São Paulo.



Anna França é uma das alunas do Projeto Guri. Seus pais a colocaram no projeto pelo fato dela ser uma menina muito tímida. Acreditavam que a música a ajudaria a superar isso. Ela conta que além de perder a timidez, encontrou uma família: “Coisas que me fizeram ser quem eu sou hoje e que levarei para todo o sempre!”.

3

# TUCCA

ASSOCIAÇÃO PARA CRIANÇAS E  
ADOLESCENTES COM CÂNCER

## DADOS GERAIS

LOCALIZAÇÃO SEDE: AV. 9 DE JULHO, 4275 – JARDIM PAULISTA/SP

INÍCIO APOIO PINHEIRO NETO: 2009

ÁREA DE ATUAÇÃO: SAÚDE

PRINCIPAL PÚBLICO ATENDIDO: CRIANÇAS E ADOLESCENTES COM CÂNCER

BENEFICIADOS EM 2017: 3.300

FUNCIONÁRIOS COM CARTEIRA ASSINADA: 31

ORÇAMENTO TOTAL: R\$ 10.971.657,00

PERCENTUAL DOADO PELO MAIOR PATROCINADOR: MENOS DE 30%

APOIO PINHEIRO NETO 2017: R\$ 880.800,00

PERCENTUAL DO APOIO EM RELAÇÃO AO ORÇAMENTO: 8%

## NA INTERNET

<http://www.tucca.org.br>

[www.facebook.com/tuccainstitucional](http://www.facebook.com/tuccainstitucional)

[www.instagram.com/tuccaoficial](http://www.instagram.com/tuccaoficial)



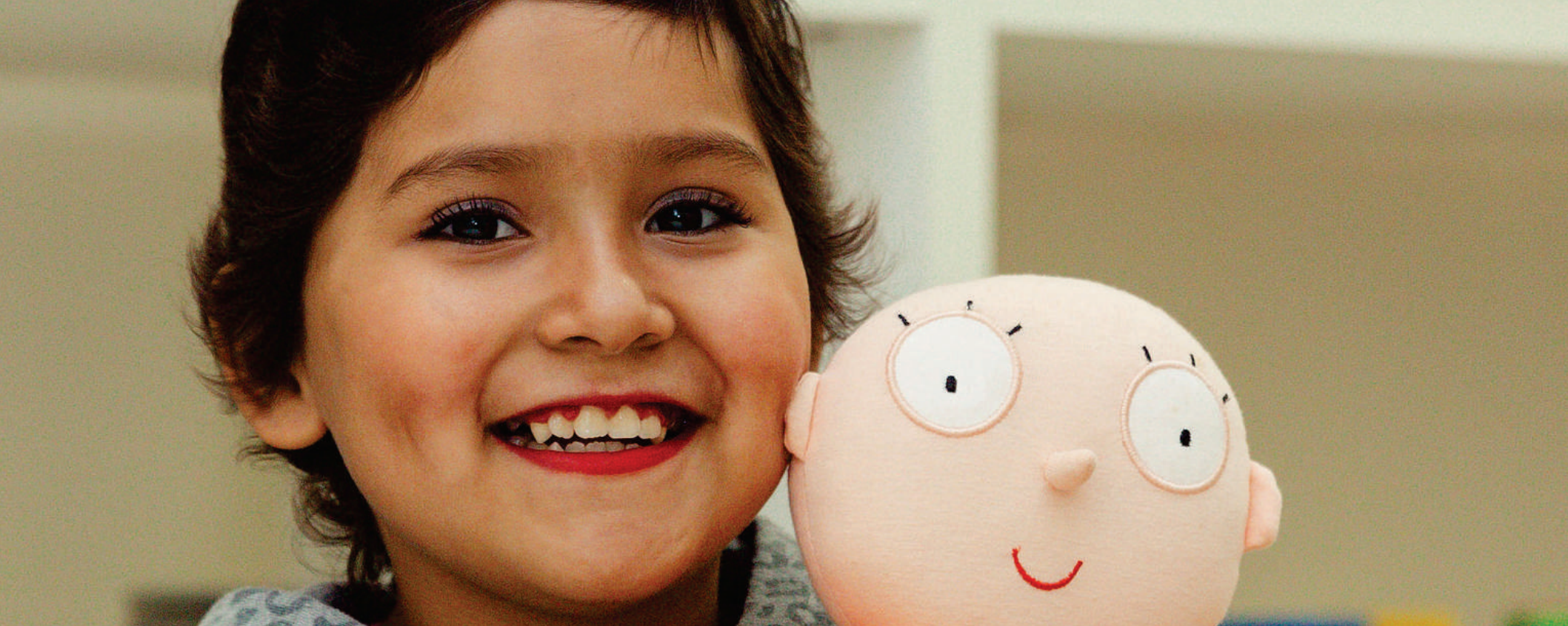

Fundada em 1998 com a missão de oferecer **TRATAMENTO E ASSISTÊNCIA MULTIDISCIPLINAR PARA CRIANÇAS E ADOLESCENTES CARENTES COM CÂNCER.**

A TUCCA tem uma meta ambiciosa: 100% de cura para crianças com câncer. Para perseguir este objetivo, construiu no Hospital Santa Marcelina, em Itaquera, um ambulatório de oncologia pediátrica e um centro de pesquisas.



Lá há muitas histórias como a de Paola, atualmente com 17 anos. Ela foi diagnosticada, aos 11, com um tumor maligno em estágio avançado que lesou a coluna e a deixou paraplégica. No TUCCA foi feita cirurgia para retirada e quimioterapia para vencer o que havia restado. A cada 21 dias haviam novos ciclos e os cabelos caíram. Paola conseguiu terminar o tratamento e hoje anda e tem uma vida normal. Ainda faz acompanhamento, mas já está curada há 4 anos!

4



# ASSOCIAÇÃO PARCEIROS DA EDUCAÇÃO

## DADOS GERAIS

LOCALIZAÇÃO SEDE: RUA JOÃO LIRA, 102/302 – LEBLON/RJ

INÍCIO APOIO PINHEIRO NETO: 2008

ÁREA DE ATUAÇÃO: **EDUCAÇÃO**

PRINCIPAL PÚBLICO ATENDIDO: **CRIANÇAS DE 6 A 12 ANOS**

BENEFICIADOS EM 2017: **2 MIL**

FUNCIONÁRIOS COM CARTEIRA ASSINADA: **5**

ORÇAMENTO TOTAL: **R\$ 1.792.132,00**

PERCENTUAL DOADO PELO MAIOR PATROCINADOR: **ENTRE 31% E 50%**

APOIO PINHEIRO NETO 2017: **R\$ 209.323,54**

PERCENTUAL DO APOIO EM RELAÇÃO AO ORÇAMENTO: **11,6%**

## NA INTERNET

[www.parceirosdaeducacaoorj.org.br](http://www.parceirosdaeducacaoorj.org.br)

[www.facebook.com/parceirosdaeducacaoorj](https://www.facebook.com/parceirosdaeducacaoorj)

[www.instagram.com/parceirosdaeducacaoorj](https://www.instagram.com/parceirosdaeducacaoorj)





A Associação Parceiros da Educação promove parcerias entre empresas, empresários e associações sociais à escolas públicas, buscando com isso melhorar o nível da educação no Brasil.

Atua em 4 eixos (conforme a demanda): **GESTÃO, PEDAGÓGICO, COMUNIDADE E INFRAESTRUTURA**

Atualmente apoia 8 escolas de Ensino Fundamental 1 (2ª CRE) no município do Rio de Janeiro; 1 escola de Ensino Fundamental 1 no município de Petrópolis, e 3 escolas no município de Paraty.

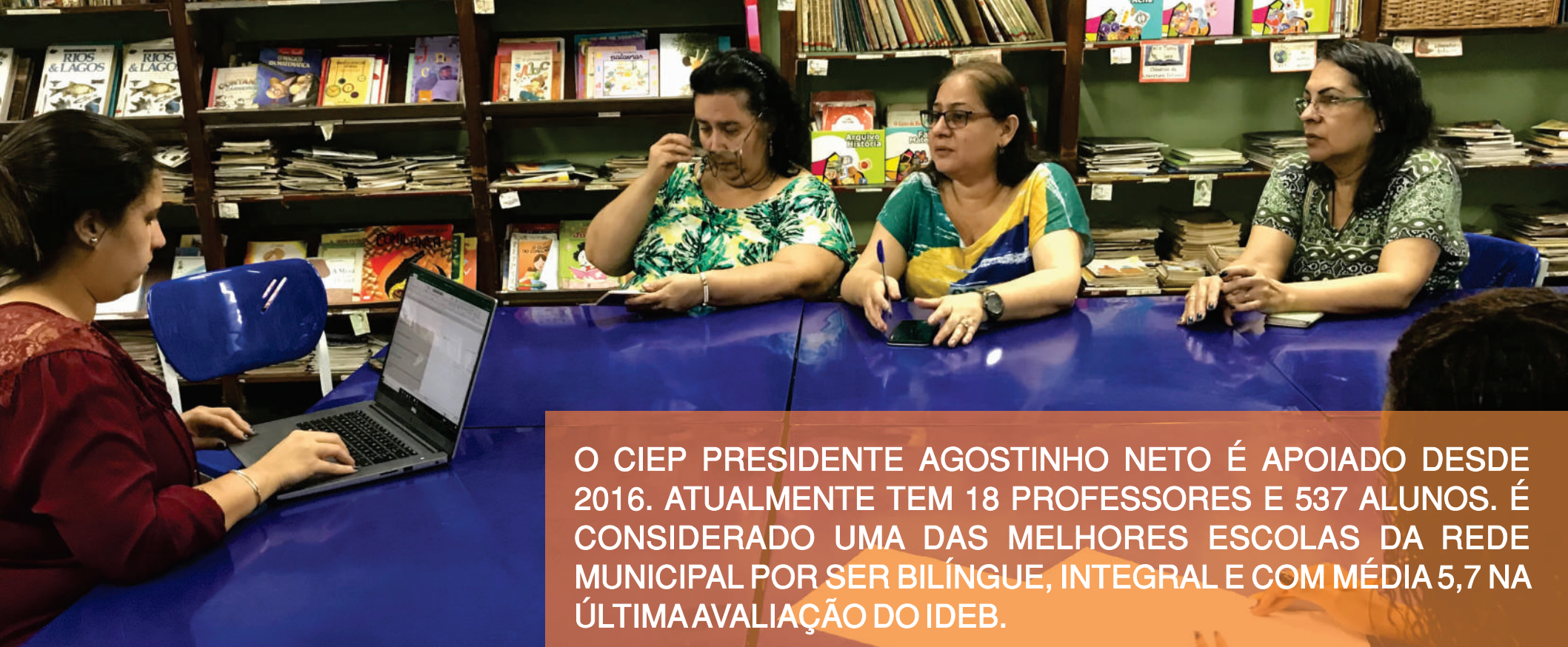

O CIEP PRESIDENTE AGOSTINHO NETO É APOIADO DESDE 2016. ATUALMENTE TEM 18 PROFESSORES E 537 ALUNOS. É CONSIDERADO UMA DAS MELHORES ESCOLAS DA REDE MUNICIPAL POR SER BILÍNGUE, INTEGRAL E COM MÉDIA 5,7 NA ÚLTIMA AVALIAÇÃO DO IDEB.

Dona Maria é moradora de Duque de Caxias, mas trabalha como doméstica no Jardim Botânico. Por conta disso, matriculou seus dois filhos no CIEP Presidente Agostinho Neto, que fica no Humaitá. Todos os dias eles enfrentam um trânsito de aproximadamente 2 horas para ir e voltar, com transportes públicos lotados. Esse, segundo ela, é o principal motivo por não conseguir se aproximar mais da

escola e porque não conhecia nenhuma das atividades culturais gratuitas próximas ao CIEP: "vamos sempre direto da escola para casa e da casa para a escola". Ela diz que o fato da escola ser período integral, bilíngue e ter reforço escolar é muito importante, "porque meus filhos estão tendo a educação que eu nunca tive. Até esse tal do inglês as crianças estão falando", conta aos risos.

5

ha  
hospital  
de amor  
barretos

# HOSPITAL DE AMOR

## DADOS GERAIS

LOCALIZAÇÃO SEDE: RUA ANTENOR DUARTE VILLELA, 1331 – BARRETOS/SP

INÍCIO APOIO PINHEIRO NETO: 2016

ÁREA DE ATUAÇÃO: **SAÚDE**

PRINCIPAL PÚBLICO ATENDIDO: **PESSOAS COM CÂNCER VIA SUS**

BENEFICIADOS EM 2017: **171.454**

FUNCIONÁRIOS COM CARTEIRA ASSINADA: **NÃO INFORMADO**

ORÇAMENTO TOTAL: **R\$ 608.914.000,00**

PERCENTUAL DOADO PELO MAIOR PATROCINADOR: **NÃO INFORMADO**

APOIO PINHEIRO NETO 2017: **R\$ 622 MIL**

PERCENTUAL DO APOIO EM RELAÇÃO AO ORÇAMENTO: **0,1%**

## NA INTERNET

[www.hcancerbarretos.com.br](http://www.hcancerbarretos.com.br)

[www.facebook.com/ohospitaldeamor](https://www.facebook.com/ohospitaldeamor)

[www.instagram.com/hospitaldeamor](https://www.instagram.com/hospitaldeamor)





O Hospital de Amor, antigo Hospital de Câncer de Barretos, é a **MAIOR INSTITUIÇÃO ONCOLÓGICA DO BRASIL.**

Fundado em 1967 por médicos que atendiam gratuitamente vítimas de câncer. Atualmente engloba regiões em quatro regiões do país e atende exclusivamente pelo SUS.



Rafaela Denadai de Oliveira foi uma de suas pacientes. Descobriu que estava com câncer aos 6 anos de idade e iniciou o tratamento no Hospital de Amor. Logo depois, descobriu metástase no cérebro. Durante o seu tratamento nada a desanimou, nem mesmo a perda dos cabelos: “Era um cabelão, eu gostava muito. Mas raspei

no Hospital mesmo e consegui fazer uma peruca do meu próprio cabelo!”, conta Rafaela. Hoje, com 15 anos, Rafaela está fora de tratamento e sem tomar remédios, mas continua fazendo consultas de 4 em 4 meses. Está cursando artes cênicas e o que mais gosta de fazer é tocar violão e cantar.

6



# INSTITUTO VERDESCOLA

## DADOS GERAIS

LOCALIZAÇÃO SEDE: RUA MARGINAL, 44 – BARRA DO SAHY/SP

INÍCIO APOIO PINHEIRO NETO: 2013

ÁREA DE ATUAÇÃO: EDUCAÇÃO

PRINCIPAL PÚBLICO ATENDIDO: CRIANÇAS E ADOLESCENTES

BENEFICIADOS EM 2017: 1200

FUNCIONÁRIOS COM CARTEIRA ASSINADA: ENTRE 51 E 100

ORÇAMENTO TOTAL: R\$ 6.528.842,48

PERCENTUAL DOADO PELO MAIOR PATROCINADOR: MENOS DE 30%

APOIO PINHEIRO NETO 2017: R\$ 272 MIL

PERCENTUAL DO APOIO EM RELAÇÃO AO ORÇAMENTO: 4,1%

## NA INTERNET

[www.verdescola.org.br](http://www.verdescola.org.br)

[www.facebook.com/verdescola](https://www.facebook.com/verdescola)

[www.instagram.com/institutoverdescola](https://www.instagram.com/institutoverdescola)





O Instituto Verdescola foi fundado em 2008 para atender crianças e adolescentes da Barra do Sahy (SP) com atividades de contraturno escolar. Em apenas 10 anos, o projeto saltou de 20 alunos para 700.

As aulas oferecidas são de **PORTUGUÊS, MATEMÁTICA, ESPORTE, ARTES, INFORMÁTICA E MEIO AMBIENTE.**

Além disso, o projeto conta com parcerias com o SESI para aulas de robótica e alfabetização de jovens e adultos, e com o Centro Paula Souza e SENAC, para qualificação profissional de jovens a partir dos 17 anos. Aos finais de semana, a comunidade pode utilizar a quadra de esportes.



Antônio está no Verdescola há 3 anos. Era um aluno introspectivo, participava poucos das aulas, mas sempre assíduo. Ano passado participou das aulas de canoagem com o Fabio Paiva e gostou tanto que passou a se dedicar ao esporte. Este ano disputará sua primeira competição.

Ele está muito contente, mais confiante e participativo nas aulas. “No Verdescola, eu tive oportunidade de conhecer a canoa havaiana numa eletiva. Fui treinando com o Fabio Paiva, campeão brasileiro do esporte, e me apaixonei. Esse ano vou participar do meu primeiro campeonato”.

7

# VOCAÇÃO



## DADOS GERAIS

LOCALIZAÇÃO SEDE: RUA AMÁCAS, 243 – CAMPO LIMPO/SP

INÍCIO APOIO PINHEIRO NETO: 1967

ÁREA DE ATUAÇÃO: ASSISTÊNCIA SOCIAL

PRINCIPAL PÚBLICO ATENDIDO: CRIANÇAS DE 6 A 14 ANOS

BENEFICIADOS EM 2017: 4 MIL

FUNCIONÁRIOS COM CARTEIRA ASSINADA: ACIMA DE 100

ORÇAMENTO TOTAL: R\$ 15.406.000,00

PERCENTUAL DOADO PELO MAIOR PATROCINADOR: MENOS DE 30%

APOIO PINHEIRO NETO 2017: R\$ 1.312.000,00

PERCENTUAL DO APOIO EM RELAÇÃO AO ORÇAMENTO: 8,5%

## NA INTERNET

[www.vocacao.org.br](http://www.vocacao.org.br)

[www.facebook.com/vocacao.oficial](https://www.facebook.com/vocacao.oficial)

[www.instagram.com/vocacao.oficial](https://www.instagram.com/vocacao.oficial)





O Vocação atende crianças e jovens de baixa renda dos 6 aos 18 anos, buscando contribuir para sua educação integral e inserção no mercado de trabalho. Seu eixo principal se divide em três programas:

**CRÊ-SER**, para garantir aos jovens de até 15 anos o acesso à cultura e à informação;

**PROGRAMA DE PREPARAÇÃO PARA O TRABALHO** para aqueles a partir de 15 anos, onde são trabalhados os planos de vida e carreira;

**PROGRAMA DE INSERÇÃO NO MERCADO DE TRABALHO**, que já inseriu 129 jovens e atualmente tem 124 cursando.

Complementarmente, o Vocação tem um programa para formação de lideranças locais, com foco na gestão das organizações sociais e um para formar replicadores da metodologia, em conjunto com o Governo.



João Felipe, de 19 anos, é funcionário do Vocação. Mas sua história com o projeto é bem antiga. Em 2016 começou o curso de preparação para o mercado de trabalho e desenvolveu novas habilidades e responsabilidades. Paralelamente, participou também de

outras atividades da Vocação. Conta que transbordou de alegria quando foi chamado para trabalhar no projeto, depois de concluir seu ciclo, e afirma ter hoje um amor incondicional pelo seu trabalho.

PROJETOS  
APOIO PRO BONO

8

# ADUS

INSTITUTO DE REINTEGRAÇÃO DO REFUGIADO

## DADOS GERAIS

LOCALIZAÇÃO SEDE: AV. SÃO JOÃO, 303/11 ANDAR - REPÚBLICA/SP

ÍNÍCIO APOIO PINHEIRO NETO: 2014

REA DE ATUAÇÃO: ASSISTÊNCIA SOCIAL

PRINCIPAL PÚBLICO ATENDIDO: REFUGIADOS

BENEFICIADOS EM 2017: 2014

FUNCIONÁRIOS COM CARTEIRA ASSINADA: 0

ORÇAMENTO TOTAL: R\$ 421.801,66

PERCENTUAL DOADO PELO MAIOR PATROCINADOR: NÃO INFORMADO

APOIO PINHEIRO NETO 2017: PRO BONO ASSESSORIA JURÍDICA

PERCENTUAL DO APOIO EM RELAÇÃO AO ORÇAMENTO: -

## NA INTERNET

[www.adus.org.br](http://www.adus.org.br)

[www.facebook.com/adusbrasil](https://www.facebook.com/adusbrasil)

[www.instagram.com/adusbrasil](https://www.instagram.com/adusbrasil)





O ADUS é um projeto localizado no centro de São Paulo para atender refugiados, dando-lhes oportunidade para um recomeço de vida. A maioria dos atendidos é egresso de Congo, Síria e Haiti.

Isto é feito através da **CONSULTORIA JURÍDICA GRATUITA, AULAS DE PORTUGUÊS E AUXÍLIO NA INSERÇÃO NO MERCADO DE TRABALHO.**



Nota: tentamos conversar com os beneficiados do ADUS e com sua equipe para incluir nesta parte descritiva, mas o gestor não permitiu que tivéssemos acesso aos beneficiados nem à equipe individualmente.



# ASSOCIAÇÃO MÉDICOS DA FLORESTA

## DADOS GERAIS

LOCALIZAÇÃO SEDE: RUA VERGUEIRO, 2087/1110 - VILA MARIANA/SP

INÍCIO APOIO PINHEIRO NETO: 2016

ÁREA DE ATUAÇÃO: SAÚDE

PRINCIPAL PÚBLICO ATENDIDO: INDÍGENAS

BENEFICIADOS EM 2017: 2 MIL

FUNCIONÁRIOS COM CARTEIRA ASSINADA: NÃO POSSUI

ORÇAMENTO TOTAL: R\$ 31.764,66

PERCENTUAL DOADO PELO MAIOR PATROCINADOR: MAIS DE 70%

APOIO PINHEIRO NETO 2017: PRO BONO ASSESSORIA JURÍDICA

PERCENTUAL DO APOIO EM RELAÇÃO AO ORÇAMENTO: -

## NA INTERNET

[www.amdaf.org/test](http://www.amdaf.org/test)

[www.facebook.com/associacaomedicosdafloresta](https://www.facebook.com/associacaomedicosdafloresta)

-





FUNDADA EM 2016, A ORGANIZAÇÃO POSSUI DOIS PROJETOS PRINCIPAIS:

- **Olhos do Xingu** oferece tratamento oftalmológico gratuito aos indígenas
- **Sorria Xingu** oferece tratamento odontológico gratuito aos indígenas

Os atendimentos são feitos a partir de quatro ações expedicionárias anuais, nos Estados de Roraima (maior concentração de povos indígenas, aproximadamente 50 mil) e Mato Grosso (5.500 indígenas).



CANARANÃ (MT), TEM 20 MIL HABITANTES E 5.500 INDÍGENAS VIVENDO NO PARQUE INDÍGENA DO XINGU, UMA DAS MAIS FAMOSAS RESERVAS DO GÊNERO NO MUNDO. SÃO 14 ETNIAS, CADA UMA COM COSTUMES E LÍNGUA PRÓPRIA. NA MISSÃO QUE PARTICIPAMOS FORAM REALIZADOS 258 ATENDIMENTOS OFTALMOLÓGICOS, 72 CIRURGIAS E DISTRIBUÍDOS 71 ÓCULOS.

Sickan é um líder comunitário com influência tanto nas aldeias quanto na cidade. Por onde passa é reconhecido e por isso é chamado por todos de “cacique”, apesar de não ter esse título. Saiu da aldeia muito jovem, com 11 anos, para estudar fora. Hoje mora na cidade, mas na verdade

está sempre indo de um lugar a outro, participando de cursos e reuniões sobre a questão indígena no Brasil. Não se desligou da aldeia de forma alguma. É voluntário do Médicos da Floresta e atuante no DSEI - Distrito Sanitário Especial Indígena e do CASAI - Casa de Saúde Indígena.

10



STREET CHILD  
UNITED BRASIL

## DADOS GERAIS

LOCALIZAÇÃO SEDE: **AVENIDA RIO BRANCO, 110 – CENTRO – RIO DE JANEIRO**

INÍCIO APOIO PINHEIRO NETO: **2014**

ÁREA DE ATUAÇÃO: **ESPORTE**

PRINCIPAL PÚBLICO ATENDIDO: **CRIANÇAS DE 10 A 18 ANOS**

BENEFICIADOS EM 2017: **300 ALUNOS**

FUNCIONÁRIOS COM CARTEIRA ASSINADA: **0**

ORÇAMENTO TOTAL: **R\$ 60.000,00**

PERCENTUAL DOADO PELO MAIOR PATROCINADOR: **MAIS DE 70%**

## NA INTERNET

[www.familiacaracol.com.br](http://www.familiacaracol.com.br)

[www.facebook.com/famcaracol](https://www.facebook.com/famcaracol)



Em 2014 foi realizada no Rio de Janeiro a Copa do Mundo de crianças em situação de rua. A ONG inglesa Street Child United foi a responsável por trazer o evento – ele já havia sido realizado em 2010 na África do Sul.

A Família Caracol, administrada pela Associação das Crianças de Rua Unidas (CDRU), conhecida internacionalmente como Street Child United Brazil (SCUB), é um legado desse evento, inspirada no projeto Favela Street. Eles ganharam um campo de futebol no Complexo da Penha, com vestiários e equipamento completo para iniciarem a organização.



Claudiane Santos, ou Drika, como gosta de ser chamada, nasceu em Sergipe. Descobriu a paixão pelo futebol aos 7 anos porque sua família não tinha muito brinquedos e a ela sobrava a bola de futebol. Aos 14 anos foi para o Rio de Janeiro com sua mãe e aos 18 já estava morando sozinha. Hoje, com 22, conta que o projeto mudou sua vida: passou 2 meses na Inglaterra estudando inglês, foi para os EUA e

Alemanha como treinadora pelo programa da rede "Jovens Líderes" e este ano levou o time de 9 meninas para a Rússia, de onde voltaram como campeãs. Atualmente só trabalha na Família Caracol, mas sonha em estudar Educação Física para aprimorar seus conhecimentos.



---

Rio de Janeiro  
São Paulo

[contato@institutophi.org.br](mailto:contato@institutophi.org.br)  
<http://institutophi.org.br>